

Votos por mesas								usar formato condicionado											
	Pobra	Salceda	Estaca	Fornes	Piñeira	Ferreirúa		Aplicación da Lei de Hont											
censo	551	319	365	240	215	320	2.010	1	2	3	4	5	6	7	8	9	10		
abstención	151	100	82	66	43	81	523	P.P.	611	305,50	203,67	152,75	122,20	101,83	87,29	76,38	67,89	61,10	
blanco	0	0	0	2	0	4	6	PSG-PSOE	598	299,00	199,33	149,50	119,60	99,67	85,43	74,75	66,44	59,80	
nulos	2	2	1	0	5	1	11	B.N.G.	245	122,50	81,67	61,25	49,00	40,83	35,00	30,63	27,22	24,50	
candidaturas	398	217	282	172	167	234	1.470		0	0,00	0,00	0,00	0,00	0,00	0,00	0,00	0,00	0,00	
P.P.	168	85	142	54	80	82	611		k-esimo maior do rango anterior										
FE-JONS	0	0	0	0	0	0	0		número 11º maior: #####										
Ciudadanos	0	0	1	0	0	0	1												
PSG-PSOE	157	88	100	96	72	85	598		Concelleiros electos										
PFyV	0	0	0	0	0	0	0		1	2	3	4	5	6	7	8	9	10	
UPyD	0	0	2	0	0	0	2	P.P.	5	X	X	X	X	X
AES	0	0	0	0	0	0	0	PSG-PS	4	X	X	X	X
PUM+J	0	0	0	1	0	0	1	B.N.G.	2	X	X
B.N.G.	68	40	37	20	14	66	245		0
EU-IU	1	2	0	1	0	1	5												
PH	0	0	0	0	0	0	0												
LVE	0	1	0	0	1	0	2		1	2	3	4	5	6	7	8	9	10	
PSD	3	0	0	0	0	0	3	P.P.	5	1	3	6	8	11	13	15	18	20	23
ABLA	0	1	0	0	0	0	1	PSG-PS	4	2	4	7	9	12	14	16	19	21	24
PCPG	1	0	0	0	0	0	1	B.N.G.	2	5	10	17	22	25	26	27	28	29	30
AuN	0	0	0	0	0	0	0		0	31	31	31	31	31	31	31	31	31	31
	398	217	282	172	167	234	1.470		En roxo, último en entrar. En verde, próximo a entrar										

Posicións relativas por mesas						
	Pobra	Salceda	Estaca	Fornes	Piñeira	Ferreirúa
P.P.	1	2	1	2	1	2
PSG-PSOE	2	1	2	1	2	1
B.N.G.	3	3	3	3	3	3

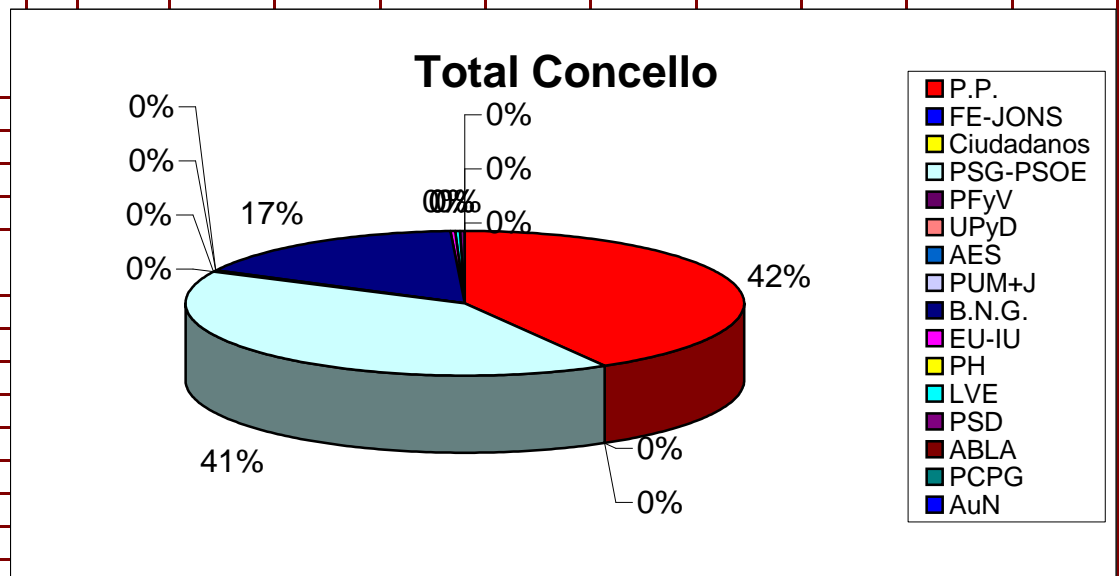

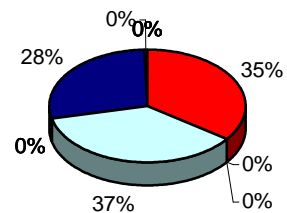
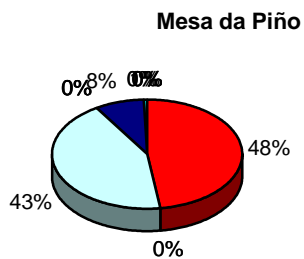
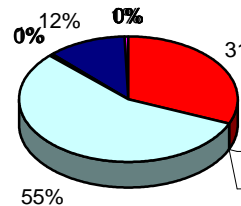
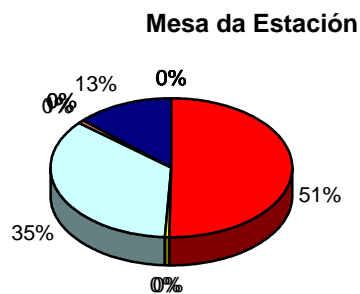
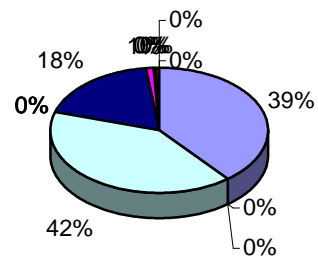
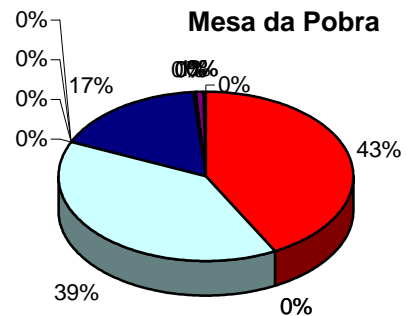

Posicións relativas por mesas

	Pobra	Salcedo	Estación	Fornelas	Piño	Ferreirúa
P.P.	1	1	1	4	1	3

censo	551	319	365	240	215	320	2.010			P.P.	2	2	3	5	2	5	2		
abstención	528	-256	-424	-256	-264	-340	-1.012			P.P.	2	2	2	5	2	6	2		
blanco	9	5	2	4	2	5	27			PSG-PSOE	4	4	4	2	4	1	4		
nulos	14	11	7	1	8	9	50			PSG-PSOE	5	5	6	2	5	2	5		
candidaturas	0	559	780	491	469	646	2.945			PSG-PSOE	6	5	4	1	5	3	6		
UPyD	0	1	1	0	0	0	2			B.N.G.	7	7	7	7	7	7	7		
UPyD	0	1	1	0	0	0	2			B.N.G.	8	8	8	8	8	8	8		
UPyD	0	1	1	0	0	0	2			B.N.G.	9	8	8	8	8	9	9		
FE-JONS	0	0	1	0	0	0	1												
F.A.	0	0	1	0	0	0	1												
PCPG	0	1	0	0	0	0	1												
ABLA	0	4	0	0	1	0	5			1º avance	169	100	129	83	79	114	674		
ABLA	0	4	0	0	1	0	5			%	30,67	31,35	35,34	34,58	36,74	35,63	33,53		
ABLA	0	4	0	0	1	0	5			2º avance	329	191	249	152	147	199	1.267		
PFyV	0	0	0	0	0	0	0			%	59,71	59,87	68,22	63,33	68,37	62,19	63,03		
PUM+J	0	0	0	1	0	0	1			Total	400	219	283	174	172	239	1.487		
P.P.	157	72	139	54	73	74	569			%	72,60	68,65	77,53	72,50	80,00	74,69	73,98		
P.P.	149	71	135	53	72	73	553												
P.P.	149	71	136	53	72	72	553												
EU-IU	1	1	1	1	1	1	6												
EU-IU	1	1	0	1	1	0	4			1º avance	108	65	83	37	34	52	379		
EU-IU	1	1	0	1	1	0	4			%	19,49	18,95	20,49	13,12	14,98	14,61	17,49		
PSG-PSOE	137	68	80	90	68	80	523			2º avance	270	152	206	122	108	125	983		
PSG-PSOE	135	64	79	90	66	75	509			%	48,74	44,31	50,86	43,26	47,58	35,11	45,36		
PSG-PSOE	129	64	80	91	66	74	504			Total	407	230	293	197	156	232	1.515		
POSI	2	4	5	0	2	1	14			%	73,47	67,06	72,35	69,86	68,72	65,17	69,91		
PH	0	0	0	0	0	0	0												
PH	0	0	0	0	0	0	0												
PH	0	0	0	0	0	0	0												
LVE	1	0	2	0	0	1	4			2008	%	2004	%	Municipais	Autonómicas				
B.N.G.	78	43	40	20	16	68	265			P.P.	611	41,56	844	53,86	777	46,64	749	50,07	
B.N.G.	70	41	37	18	14	64	244			PSG-PSOE	598	40,68	544	34,72	400	24,01	499	33,36	
B.N.G.	69	41	37	18	14	62	241			B.N.G.	245	16,67	150	9,57	430	25,81	238	15,91	
Ciudadanos	1	1	4	0	0	1	7			Total	1.470		1.567		1.666		1.496		
AES	0	0	0	0	0	0	0												
CTC	1	0	0	0	0	0	1												
PSD	0	0	0	0	0	0	0			Variación									
	1.081	559	780	491	469	646	4.026			P.P.				-233	-12,30	-166	-5,07	-138	-8,50
										PSG-PSOE				54	5,96	198	16,67	99	7,32
										B.N.G.				95	7,09	-185	-9,14	7	0,76
										Total				-97	0,00	-196	0,00	-26	0,00